ATUALIZAÇÃO **MACEIÓ**

Braskem 



ATUALIZAÇÃO **MACEIÓ**

Braskem 

ÍNDICE



FOCO DA BRASKEM



ENTENDA O CASO



MAPA DE DESOCUPAÇÃO



TERMO DE ACORDO ENTRE AUTORIDADES E BRASKEM

- Programa de Compensação Financeira e Apoio à Realocação
- Serviços oferecidos pelo Programa
- Balanço do Programa de Compensação Financeira e Apoio à Realocação
- Antecipação do Cronograma
- Compensação Financeira: evolução
- Grandes Equipamentos da Área de Resguardo
- Central do Morador
- Diálogos com a Comunidade



PARCERIAS COM O PODER PÚBLICO

- Termos de Cooperação com a Prefeitura de Maceió
- Acordo com o Ministério Público do Trabalho
- Programa de Apoio aos Animais



TERMO DE ACORDO SOCIOAMBIENTAL

- Termo de Acordo Socioambiental
- Plano de Fechamento dos Poços de Sal

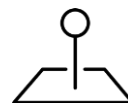

BRASKEM EM ALAGOAS

FOCO DA BRASKEM

Segurança das Pessoas



Retirada dos moradores das áreas de risco e realocação dos mesmos



Compensação financeira



Atendimento psicológico



Ações de manutenção dos bairros afetados e segurança para os moradores



Ações para evitar a proliferação de doenças com controle e monitoramento de pragas

Solução para o Fenômeno Geológico

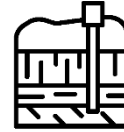

Colaboração com a investigação das causas dos fenômenos geológicos



Obras de drenagem e saneamento



Monitoramento periódico do solo em Alagoas



Estudos de sonares para avaliar as condições dos 35 poços de sal da Braskem



Obras de fechamento definitivo dos poços de sal

Mais de **1 mil profissionais** mobilizados entre técnicos sociais, advogados, engenheiros e psicólogos, entre outros.

ENTENDA O CASO

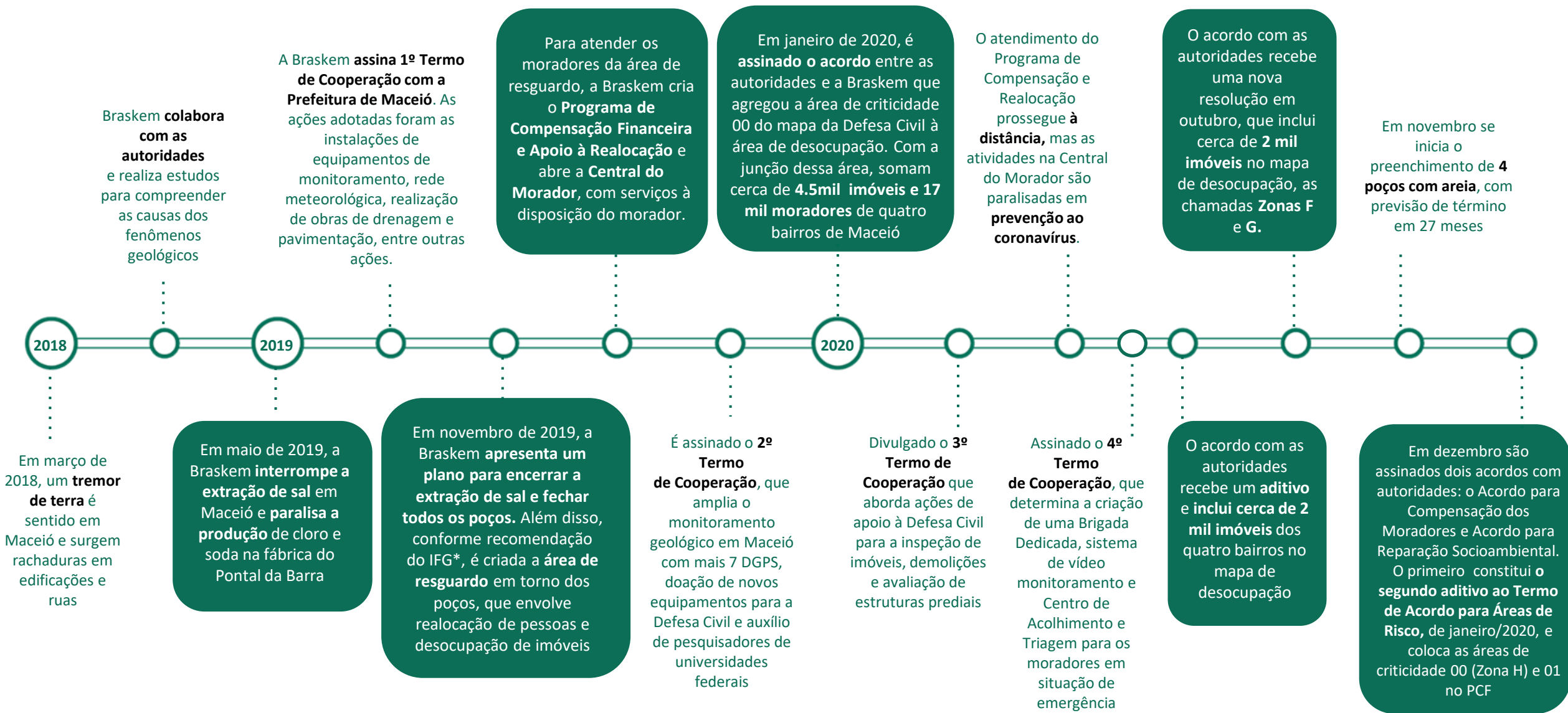

*Instituto de Geomecânica de Leipzig, na Alemanha, contratado pela Braskem

MAPA DE DESOCUPAÇÃO



PROGRAMA DE
**COMPENSAÇÃO FINANCEIRA
E APOIO À REALOCAÇÃO**

Termos de Acordo com Ministério Público Federal, Ministério Público do Estado de Alagoas, Defensoria Pública da União e Defensoria Pública do Estado de Alagoas*



Janeiro de 2020

Desocupação das áreas de risco com apoio na realocação de moradores e pagamento de indenização

Atendimento dentro do Programa de Compensação Financeira e Apoio à Realocação da Braskem

4.5 mil imóveis e 17 mil moradores (incluindo área de resguardo)

Julho de 2020

Inclusão de cerca de 2 mil imóveis nas áreas de desocupação, nos 4 bairros

Outubro de 2020

Pouco mais de 2 mil imóveis (Zonas F e G) são incluídos nas áreas de desocupação

Dezembro de 2020

Assinado segundo aditivo ao acordo de janeiro (Acordo para Compensação dos Moradores) que inclui 1.2 mil imóveis da Zona H e a Área 01 no Programa de Compensação

PROGRAMA DE **COMPENSAÇÃO FINANCEIRA** E **APOIO À REALOCAÇÃO**

O Programa foi criado para atender os moradores da área de desocupação, apoiando o processo de realocação com serviços de mudança, guarda-móveis, acomodação e transporte de animais, entre outros. No processo de compensação financeira, o morador trata das indenizações, que levam em conta o valor do imóvel e danos morais.

São cerca de **mil profissionais** envolvidos em toda a operação e o atendimento conta com **técnicos sociais, facilitadores, psicólogos e apoio legal**, além de ajuda na busca de um novo imóvel, pagamento do aluguel e custos da mudança.



**ENTRA NO
PROGRAMA
ENVIA A
DOCUMENTAÇÃO**



**AGENDA A
MUDANÇA**



**ASSINA TERMO DE
COMPROMISSO E
RECEBE AUXÍLIOS-
FINANCEIROS**

(R\$ 5 mil de auxílio-
financeiro e R\$ 1 mil de
auxílio-aluguel mensal)



**REALIZA A
MUDANÇA**



**ENTRA NO
FLUXO DE
COMPENSAÇÃO**

PROGRAMA DE **COMPENSAÇÃO FINANCEIRA** E **APOIO À REALOCAÇÃO**

Os serviços do Programa estão disponíveis para o morador a partir do primeiro contato com o técnico social. Eles são oferecidos nos fluxos de Realocação e de Compensação, com o objetivo de facilitar o processo.

O MORADOR TEM APOIO PARA:

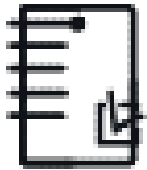

**REGISTRO DE
IMÓVEIS E NA
REGULARIZAÇÃO
DE DOCUMENTOS
PESSOAIS**



**ABERTURA DE
CONTA
BANCÁRIA**



**IMOBILIÁRIAS:
BUSCA DE UM
NOVO IMÓVEL
PARA MORAR**



**SERVIÇOS DE
MUDANÇA,
GUARDA-
MÓVEIS,
HOSPEDAGEM E
ACOMODAÇÃO**



**ATENDIMENTO
PSICOLÓGICO**

Balanço do Programa de **Compensação Financeira e Apoio à Realocação**

**Área de Resguardo e Zonas
A, B e C já realocadas**

Zonas D, E, F, G e H em
realocação

Área 01 em identificação

3.453

propostas de
compensação aceitas
– 99,8% de aceitação

+481 MM

auxílios-financeiros
temporários, acordos de
compensação e
honorários
advocáticos

+40.000*
moradores
realocados

+560

propostas de
compensação financeiras
apresentadas por mês

Balanço do Programa de **Compensação Financeira e Apoio à Realocação**

LOCALIDADES	INGRESSAM NA COMPENSAÇÃO A PARTIR DE:
Zona E	Janeiro/2021
Junta Técnica: Laudos expedidos até 06/10/2020	Janeiro/2021
Zona F	Março/2021
Zona G	Abril/2021
Junta Técnica: Laudos expedidos entre 07/10/20 e 15/01/21	Maio/2021
Zona H	Julho/2021
Área 01	Outubro/2021

Balanço do Programa de **Compensação Financeira e Apoio à Realocação**

Compensação: Evolução

Evolução das propostas aceitas - Quantidade de propostas

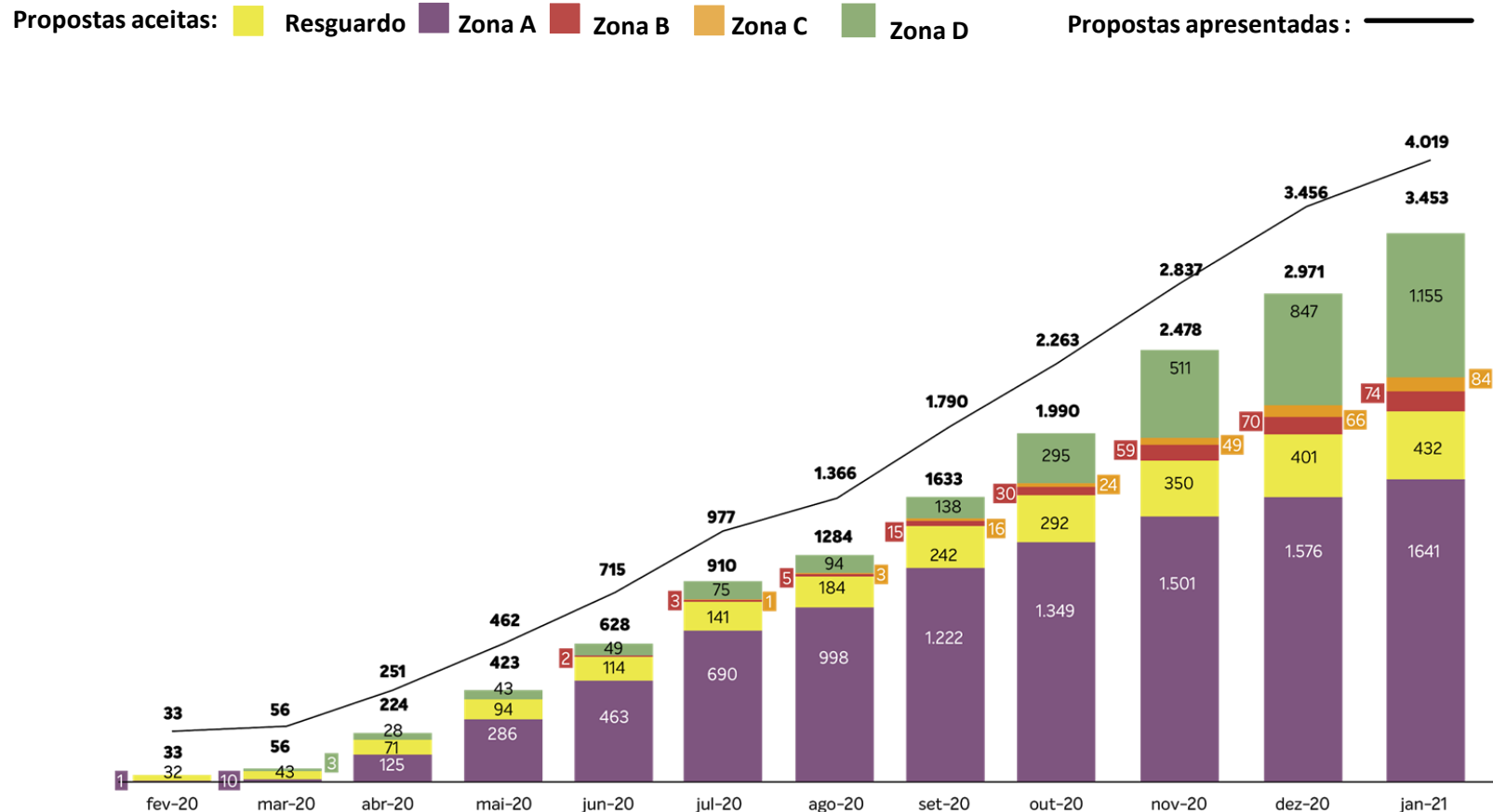

Propostas apresentadas: 4.019

Propostas aceitas: 3.453

- Propostas recusadas: **15**
- Aguardando resposta: **254**

**Índice de 99,6%
de aceitação das
propostas apresentadas**

- Pagamentos concluídos: **2.756**
- Em processo de pagamento: **0**
- Em homologação: **60**
- Em prazo de desistência: **60**
- Em processo de assinatura: **225**
 - Elaboração do termo: **135**
 - Assinatura Braskem: **14**
 - Assinatura morador: **76**
 - Aguardando documentação final: **352**

Grandes equipamentos* da área de resguardo



**Centro de
Treinamento do
CSA
(time de futebol)**



**Hospital
Psiquiátrico
José Lopes**



**Instituto do
Meio Ambiente
(IMA)**



**Clínica de Repouso
Ulysses
Pernambucano**



**SINTEAL (Sindicato
dos Trabalhadores
em Educação de
Alagoas)**

>> Todos já desocupados
e realocados
em um local provisório

>> Adequação das
instalações provisórias

>> Tratativas para
indenização

**Bens públicos ou privados, de utilidade pública, destinados à prestação de serviços necessários ao funcionamento da cidade*

CENTRAL DO MORADOR

Com mais de 2 mil m² e localizada no Ginásio do Sesi, no Trapiche da Barra, a **Central do Morador*** foi montada para atender os moradores do Programa de Compensação Financeira e Apoio à Realocação.

- + de 100 salas individuais para atendimento aos moradores
- Sala de atendimento privado com acompanhamento de psicólogos
- Salas especiais para MPF, MPE, Defesa Civil, OAB, cartórios, bancos e imobiliárias
- Espaço para a Defensoria Pública
- Ambulância para atendimento de emergência
- Sala de amamentação
- Espaço Kids
- 8 vans de transporte para os moradores
- Casa de Apoio Psicológico
- Posto de Atendimento e Informação*

*fechados desde 21 de março em razão das ações de controle e prevenção ao coronavírus. Os serviços continuam sendo oferecidos a distância desde então.





Diálogos com a Comunidade

- 0800
- Cards para WhatsApp
- Zap da Braskem
- Integra.mcz
- Braskem.com.br/alagoas
- Minuto Braskem
- Carro de som
- Lives
- Materiais de apoio
- Informes publicitários

Programa de Compensação Financeira

CONFIRA A DOCUMENTAÇÃO PARA CADA FASE DO PCF

Acesse a cartilha pelo link na bio.

Olá! Meu nome é Clara

TÉCNICA SOCIAL

em esta fase das atividades do Programa de Compensação Financeira e Apoio à Realocação

Guia de Mudança

Braskem ajuda a sua realocação e a oferecer os serviços de empresas parceiras de forma rápida. Confira, abaixo, as informações para agilizar sua mudança. Organize-se antes de mudar. Tire suas dúvidas!

Do que é responsável a Braskem?	Do que é responsável a Braskem?	Do que é responsável a Braskem?
INFORMES DE MUDANÇA Braskem fornece o formulário de mudança para ser preenchido e enviado para o setor de mudança da Braskem.	TRANSPORTE DA MUDANÇA Braskem oferece o serviço de transporte para a mudança de casa para casa, para empresas e para a mudança de cidade.	TRANSPORTE DA MUDANÇA PARA EMPRESAS Braskem oferece o serviço de transporte para a mudança de empresa para empresa, para empresas e para a mudança de cidade.
DEBOLTEAMENTO DE PORTAS Braskem oferece o serviço de debolteamento de portas para a mudança de casa para casa, para empresas e para a mudança de cidade.	DEBOLTEAMENTO DE PORTAS PARA EMPRESAS Braskem oferece o serviço de debolteamento de portas para a mudança de empresa para empresa, para empresas e para a mudança de cidade.	DEBOLTEAMENTO DE PORTAS PARA EMPRESAS Braskem oferece o serviço de debolteamento de portas para a mudança de empresa para empresa, para empresas e para a mudança de cidade.
DEBOLTEAMENTO DE PORTAS PARA EMPRESAS Braskem oferece o serviço de debolteamento de portas para a mudança de empresa para empresa, para empresas e para a mudança de cidade.	DEBOLTEAMENTO DE PORTAS PARA EMPRESAS Braskem oferece o serviço de debolteamento de portas para a mudança de empresa para empresa, para empresas e para a mudança de cidade.	DEBOLTEAMENTO DE PORTAS PARA EMPRESAS Braskem oferece o serviço de debolteamento de portas para a mudança de empresa para empresa, para empresas e para a mudança de cidade.
DEBOLTEAMENTO DE PORTAS PARA EMPRESAS Braskem oferece o serviço de debolteamento de portas para a mudança de empresa para empresa, para empresas e para a mudança de cidade.	DEBOLTEAMENTO DE PORTAS PARA EMPRESAS Braskem oferece o serviço de debolteamento de portas para a mudança de empresa para empresa, para empresas e para a mudança de cidade.	DEBOLTEAMENTO DE PORTAS PARA EMPRESAS Braskem oferece o serviço de debolteamento de portas para a mudança de empresa para empresa, para empresas e para a mudança de cidade.

PROGRAMA DE COMPENSAÇÃO FINANCEIRA E APOIO À REALOCAÇÃO

MATERIAL DE APOIO DOCUMENTAÇÃO NECESSÁRIA

NOVEMBRO/2020

DOCUMENTOS PREFERENCIAIS

1 Comprovação de Identidade

Este documento é muito importante. Ele servirá para identificar todos os membros que participam do PCF.

Pessoa Física

Apresentar um documento de identidade com foto de cada um dos membros da sua família - esposa(s), companheira(s), filho(s), dependente(s), etc.

Alguns dos opções válidas:

- Carteira de Identidade (RG) ou Carteira Nacional de Habilitação (CNH)
- Carteira de Identificação Funcional (Ex: policial, escrivão, bombeiro)
- Registro Nacional de Estrangeiros (RNE/CIE)
- Passaporte
- Carteira de Trabalho e Previdência Social (CTPS)
- Carteira de Nascimento acompanhada de um documento de identidade de seu(a) pai/mãe(s) de igual idade
- Carteira Profissional (Ex: OAB, CRM, CREA)
- Certificado Dispensa de Reservista

Minuto Braskem - Conheça os resultados do Programa de Compensação

25/05/2020

Pescadores,
As pesquisas contratadas pela Braskem mostram que a Lagoa Mundaú não foi afetada pela extração de sal.

Foram identificadas mais de **260 espécies de pássaros, 20 espécies de mamíferos e 184 espécies de répteis e anfíbios ao redor da Lagoa**. Os estudos vão continuar e os resultados serão apresentados à comunidade.

Braskem

The background of the slide is an aerial photograph of a coastal city, likely Rio de Janeiro, showing a dense urban area and a large body of water. The entire image is overlaid with a semi-transparent teal color. The text is centered in the middle of the slide.

PARCERIAS COM O PODER PÚBLICO

Termos de Compromisso com a Prefeitura de Maceió

Desde 2019, a Braskem assinou quatro Termos de Compromisso com a Prefeitura de Maceió. Para garantir a segurança e o cuidado nos bairros, outras ações e programas complementares têm sido desenvolvidos na região

Central de Monitoramento

Fiscalização nos bairros com programa de segurança patrimonial

Rondas motorizadas 24h por dia e sistemas de alarme e câmeras

Brigada Dedicada e Estruturação do Centro de Acolhimento e Triagem

Equipe de apoio comunitário nos bairros do Mutange e Bom Parto com contratação de moradores locais

Ações para evitar a proliferação de doenças com controle e monitoramento de pragas

Mutirão mensal de limpeza nos bairros



Acordo com Ministério Público do Trabalho



R\$ 40 milhões para:

- Programa para recuperação de negócios e promoção adequada das atividades educacionais
- Construção de escolas
- Programas de capacitação para os moradores dos bairros do Pinheiro, Bebedouro, Mutange e Bom Parto em parceria com Sebrae, Senai e Senac



R\$ 4,3 milhões para:

- Custeio de parte das atividades da Defesa Civil de Maceió
- Apoio na contratação de pessoal qualificado para monitoramento da região



Autorização do TRT para uso de **R\$ 2 milhões** do acordo pela Prefeitura de Maceió em ações de enfrentamento à pandemia

PROGRAMA DE APOIO AOS **animais**

Em parceria com a UFAL e a FUNDEPES, o programa contempla o recolhimento, o tratamento de saúde e a melhoria do bem-estar dos animais, como também um **projeto de conscientização da comunidade** e a produção de pesquisa científica.

- **14 profissionais** com dedicação integral (médicos veterinários, bolsistas de iniciação científica e estagiários) e **1 coordenador**
- **Cerca de mil animais vacinados**
- **+ de 2.2 mil animais** foram atendidos por veterinários, transportados, resgatados, adotados, devolvidos aos seus tutores e/ou encaminhados para a fazenda da UFAL
- O Programa tem ações recorrentes para garantir a segurança e a saúde dos animais



The background of the image is an aerial photograph of a coastal city, showing a grid of streets, buildings, and a curved coastline. The entire image is overlaid with a semi-transparent teal color. The text is centered in the middle of the image.

TERMO DE ACORDO SOCIOAMBIENTAL

Termo de Acordo Socioambiental*



- Acordo assinado com o Ministério Público Federal (MPF) prevê medidas relacionadas à estabilização e monitoramento, para os próximos anos, do fenômeno geológico
- Ações de mitigação dos impactos ambientais, sociais e urbanísticos da mineração também estão previstas



Prevê contratação de empresa com expertise e independente para diagnóstico e planejamento de ações



- **R\$ 1.3 bilhão:** montante destinado a intervenções nas áreas desocupadas para reparação sócio urbanística – dividida em três eixos centrais: **ações nos bairros**, preservação dos patrimônios histórico e cultural, ações direcionadas à melhoria da **mobilidade urbana e compensação social** a título de compensação por danos sociais e danos morais coletivos
- **R\$ 150 milhões:** reserva de contingência

*Com a homologação do acordo, é extinta a Ação Civil Pública Socioambiental

Plano de Fechamento dos Poços de Sal



Extração de sal-gema interrompida em maio de 2019



Desenvolvimento e apresentação de **plano para fechamento definitivo** dos 35 poços para a Agência Nacional de Mineração (ANM)



Status atual:

4 poços já tamponados; 5 poços em fase de fechamento; 9 poços tem planejamento de fechamento em discussão com autoridades; início dos trabalhos na área do **canteiro de obras para fechamento de 4 poços com areia;** 4 foram preenchidos naturalmente e 9 terão o fechamento determinado pelo **monitoramento.**



BRASKEM EM ALAGOAS

Duas fábricas: Cloro-Soda, em Maceió, e PVC, em Marechal Deodoro

530 empregos diretos e 2 mil indiretos

1,5 bilhão de reais por ano na economia

150 milhões de reais em ICMS

**Pilar da cadeia química-plástica
com quase 70 empresas parceiras**

1/3 da produção nacional de Cloro-Soda

**Estação Cinturão Verde: 150 hectares na reserva ecológica ao lado da
unidade do Pontal da Barra**

Apoio a programas sociais como Pescadores de Mel e Programa Lagoa Viva